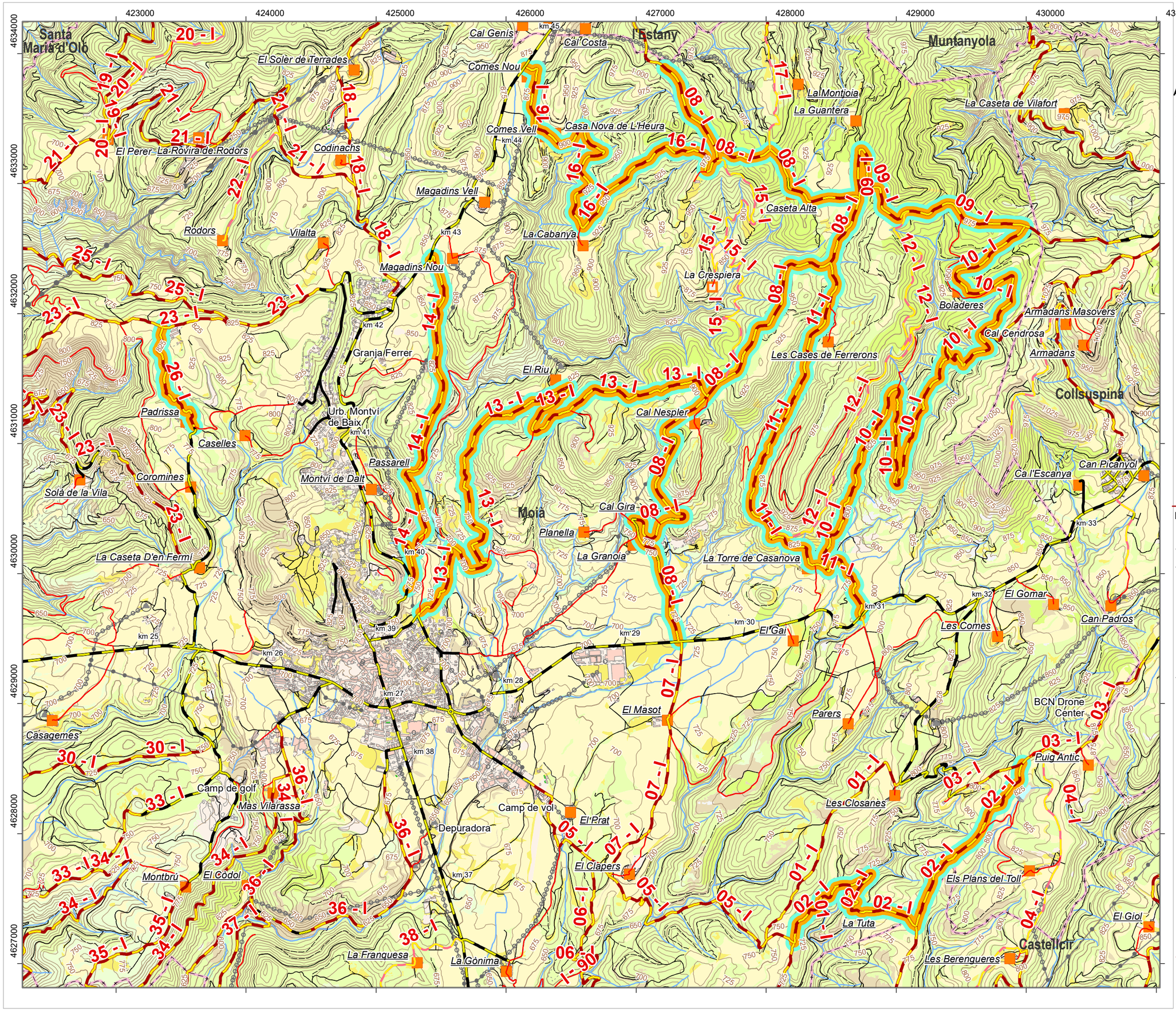

PLA MUNICIPAL DE PREVENCIÓ D'INCENDIS FORESTALS

Fons de prestació del Catàleg de Serveis de la Diputació de Barcelona
Actuacions de conservació de camins i punts d'aigua del Pla municipal de prevenció d'incendis forestals

MOIÀ 2026

Actuacions en la Xarxa Viària Bàsica

Actuacions en la plataforma

- Manteniment de ferm
- Arranjament de ferm

Actuacions en la vegetació adjacent

- Manteniment de la Franja Auxiliar de Trànsit (FAT)
- Establiment de la Franja Auxiliar de Trànsit (FAT)
- Caixa de Trànsit (CT)
- Manteniment de la vegetació

Actuacions en la Xarxa de Punts d'Aigua

- Arranjament de punt d'acumulació
- Arranjament d'hidrant

Altres actuacions

- Arranjament de punt crític
- Instal·lació de senyal

Descripció de les actuacions*

Concepte	Codi mapa	Amidament
Manteniment del ferm i neteja de vores del camí de la Tuta.	02	3,60
Manteniment del ferm i neteja de vores del camí de la Ctra. N-141c fins a límit de terme, passant per La Granoia, Cal Nespler i la Caseta Alta.	08	7,30
Manteniment del ferm i neteja de vores del camí de la Guantera fins al terme de Collsuspina.	09	2,20
Manteniment del ferm i neteja de vores del camí de la Torre de Casanova a Boladeres, i fins al camí de la Guantera a Collsuspina.	10	6,10
Manteniment del ferm i neteja de vores del camí de Les Cases de Ferrerons.	11	3,70
Manteniment del ferm i neteja de vores del camí del Riu i fins a Cal Nespler.	13	5,20
Manteniment del ferm i neteja de vores del camí de Passarell.	14	3,00
Manteniment del ferm i neteja de vores del camí de la Cabanya fins al camí de Moià a l'Estany.	16	3,80
Manteniment del ferm i neteja de vores del camí de Coromines al pla de Maria.	26	1,00

Promotor

Ajuntament de Moià

Data Gener de 2026	**Escala** 1:27.000
L'Ajuntament, promotor	**L'ADF, assabentada**

Mapa elaborat pels serveis tècnics

Diputació Barcelona | Àrea d'Espais Naturals i Infraestructura Verda
Oficina Tècnica de Prevenció al Municipi d'Incendis Forestals i Desenvolupament Agrari

**Aquest mapa recull les actuacions acordades en l'acta vigent que consta en l'expedient del fons de prestació*